

CONGRESSO NAZIONALE

ISTITUTO CHASSAGNY

FAD SINCRONA

19 e 20 settembre 2020

ECM N° 649-297868 - CREDITI ECM N° 9

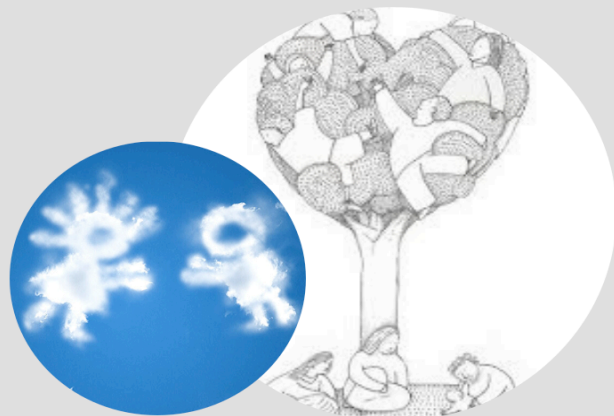

RELATORI:

Dott.ssa ACCARDI GAETANA
Dott. BONIFACIO ANDREA
Dott.ssa DA ROLD AGNESE
Dott.ssa GISON GIOVANNA
Dott.ssa MENIN STEFANIA
Dott.ssa MESAROLI DIANA
Dott.ssa STEFFENONI MARINA
Dott.ssa TESCAROLI BEATRICE

SEGRETERIA ORGANIZZATIVA:

 info.istitutochassagny@gmail.com

 02/80888356
(segreteria telefonica)

PER ISCRIZIONI:

Collegati al sito www.medlearning.it e clicca su Eventi ECM FAD.

Clicca sul pulsante "Accedi o Registrati".

Crea un nuovo account, o accedi se già creato in precedenza, compilando i campi obbligatori

Concludi l'ordine effettuando il pagamento. Ti arriverà una mail di conferma d'ordine ed una mail con la fattura proforma.

Per iniziare a seguire il corso collegati al tuo account ed accedi all'area "I miei corsi".

Al termine del corso verrà effettuato, sempre online, il questionario e la scheda di valutazione.

LA PRL INCONTRA NUOVI APPROCCI RIABILITATIVI NEI DISTURBI DELLO SPETTRO AUTISTICO

Da trent'anni l'Istituto Chassagny di Milano fondato dalla **Dottorssa Marina Steffenoni** promuove in Italia la formazione in **Pedagogia Relazionale del Linguaggio** e in **Tecnica di Associazione** per professionisti in campo riabilitativo.

L'Istituto ha sempre promosso opportunità di incontro per i soci con gruppi di ricerca, lavoro teorico e supervisioni.

Il **convegno del 2020** propone una riflessione sul tema dei *disturbi dello spettro autistico*.

La **PRL** incontra e si confronta con i nuovi approcci riabilitativi in un'ottica di integrazione, allo scopo di aprire nuove opportunità per lo sviluppo della reciprocità sociale, delle abilità prelinguistiche, linguistiche e pragmatiche.

Sabato 19 settembre

Il dottor **Bonifacio** e la dottoressa **Gison**, in un'ottica biosociale, ci illustreranno i loro modelli integrati sulla precocità, intensità e specificità degli interventi, anche attraverso l'analisi di sequenze video.

Domenica 20 settembre

La dott.ssa **Accardi**, la dott.ssa **Menin**, la dott.ssa **Mesaroli** professionisti PRL e la dott.ssa **Tescaroli**, allieva PRL, presenteranno alcuni casi clinici di bambini con DSA; seguirà una tavola rotonda in cui si discuterà della possibile integrazione dei diversi modelli con la formazione PRL.

COMITATO SCIENTIFICO:

- **Dott.ssa STEFFENONI MARINA**
Presidente Istituto Chassagny, Psicologa e Psicoterapeuta (MI)
- **Dott.ssa DA ROLD AGNESE**
Formatrice PRL e T.A., Logopedista Castelfranco Veneto (TV)
- **Dott.ssa CAPONE LAURA**
Formatrice PRL, Logopedista - (MI)

CONGRESSO NAZIONALE

ISTITUTO CHASSAGNY

FAD SINCRONA

19 e 20 settembre 2020

ECM N° 649-297868 - CREDITI ECM N° 9

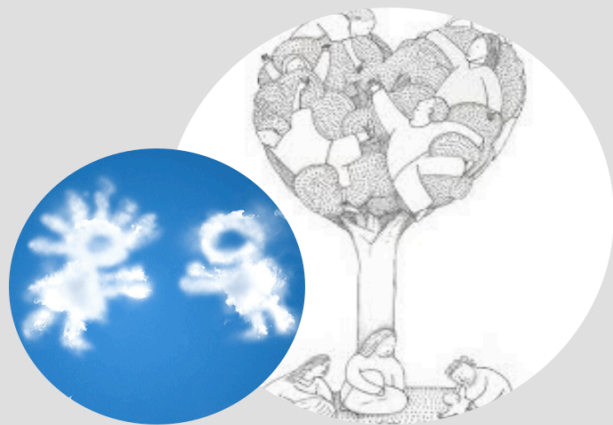

Quote di iscrizione:

- SOCI:

€ 60,00 iscrizione corso da effettuare sul sito www.medlearning.it

N.B.: Effettuare, se non ancora avvenuto, il pagamento della **solita quota associativa**, € 40,00, con bonifico intestato a:

Istituto Chassagny

IBAN: IT35X0306909606100000119125

Causale: Cognome/Nome – Quota associativa

- NON SOCI:

Studenti € 50,00 + iva 22%

Senza ECM € 80,00 + iva 22%

Con ECM € 100,00 + iva 22% (entro il 31 luglio)
€ 120,00 + iva 22% (dopo il 31 luglio)

Sono esenti dall'IVA solo gli Enti Pubblici che versano la quota di iscrizione ai propri dipendenti.

Programma:

Sabato 19 settembre 2020

- 09:00** Accesso alla piattaforma
- 09:15** Apertura dei lavori
Dott.ssa A. Da Rold, Dott.ssa M. Steffenoni
- 10:00** Dal profilo di sviluppo all'individuazione degli obiettivi terapeutici, strutturazione del contesto ambiente e inclusione della famiglia nei disturbi dello spettro autistico.
Presentazione di Video sessione di gioco adulto-bambino
Dott. A. Bonifacio, Dott.ssa G. Gison
- 12:30** Discussione
- 13:00** Chiusura lavori

Domenica 20 settembre 2020

- 09:00** Accesso alla piattaforma
- 09:15** Apertura dei lavori
Dott.ssa A. Da Rold, Dott.ssa M. Steffenoni
- 10:00** Presentazione di casi clinici - lavoro in gruppi.
La PRL nella presa in carico dei bambini con disturbo dello spettro autistico
Dott.ssa G. Accardi, Dott.ssa S. Menin, Dott.ssa D. Mesaroli, Dott.ssa B. Tescaroli
- 12:00** Discussione
Dott. A. Bonifacio, Dott.ssa G. Gison, Dott.ssa A. Da Rold, Dott.ssa L. Capone, Dott.ssa M. Gregorat, Dott.ssa M. Steffenoni
- 13:00** Chiusura lavori e compilazione del questionario ECM

Interverranno:

- **Dott.ssa Gaetana Accardi**
Logopedista PRL - Socia Istituto Chassagny
- **Dott. Andrea Bonifacio**
TNPEE – Psicologo, Psicoterapeuta Trainer modello PACT
- **Dott.ssa Laura Capone**
Formatrice PRL – Logopedista
- **Dott.ssa Agnese Da Rold**
Formatrice PRL e T.A. - Logopedista
- **Dott.ssa Giovanna Gison**
TNPEE – Dottore in Psicologia Trainer modello PACT
- **Dott.ssa Magda Gregorat**
Logopedista PRL - Socia Istituto Chassagny, Docente Università di Trieste
- **Dott.ssa Stefania Menin**
Logopedista PRL - Socia Istituto Chassagny
- **Dott.ssa Diana Mesaroli**
Logopedista PRL - Socia Istituto Chassagny
- **Dott.ssa Beatrice Tescaroli**
Logopedista allieva PRL - Socia Istituto Chassagny
- **Dott.ssa Marina Steffenoni**
Presidente Istituto Chassagny - Psicologa Psicoterapeuta