

# CONGRESSO NAZIONALE ISTITUTO CHASSAGNY VERONA - 19.09.20

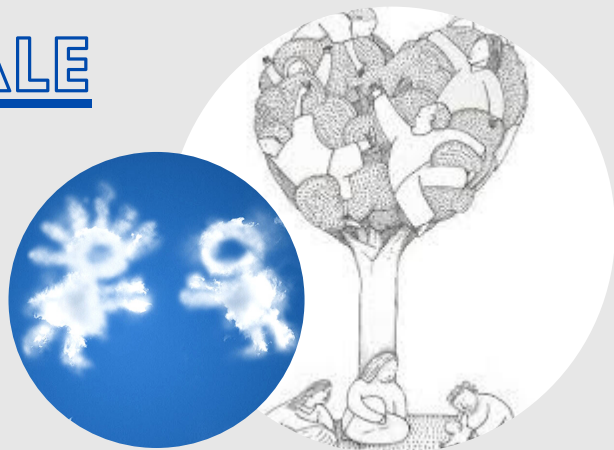

**PRERICHIESTI N.8 CREDITI ECM**

**SEDE: ISTITUTO "ALLE STIMATE", VIA DON G. BERTONI 2/A - VERONA**

## **RELATORI:**

*Dott.ssa GISON GIOVANNA*  
*Dottor BONIFACIO ANDREA*  
*Dott.ssa ACCARDI GAETANA*  
*Logopedista MENIN STEFANIA*  
*Dott.ssa MESEROLI DIANA*

## **SEDE CONGRESSO:**

-  Istituto "Alle Stimate"  
via Don Gaspare Bertoni 2/A  
Verona
-  [info.istitutochassagny@gmail.com](mailto:info.istitutochassagny@gmail.com)
-  02/80888356 (segr. telef.)

## **ISCRIZIONE:**

Versamento della quota di iscrizione (ed eventuale quota associativa per i soci) con bonifico intestato a:

BANCA INTESA SAN PAOLO -  
IBAN:  
IT35X0306909606100000119125  
Intestato a Istituto Chassagny  
causale: COGNOME NOME -  
ISCRIZIONE CONGRESSO 2020

Sono esenti dall' IVA solo gli Enti Pubblici che versano la quota di iscrizione ai propri dipendenti. Compilazione ed invio alla Segreteria Organizzativa del modulo di iscrizione e copia dell'avvenuto pagamento.

[www.istitutochassagny.com](http://www.istitutochassagny.com)

## **LA PRL INCONTRA NUOVI APPROCCI** **RIABILITATIVI NEI DISTURBI DELLO** **SPETTRO AUTISTICO**

Da trent'anni l'Istituto Chassagny di Milano promuove in Italia la formazione in Pedagogia Relazionale del Linguaggio e in Tecnica di Associazione per professionisti in campo riabilitativo. L'Istituto ha sempre promosso opportunità di incontro per i soci con gruppi di ricerca, lavoro teorico e supervisioni.

Il convegno del 2020 propone una riflessione sul tema dei disturbi dello spettro autistico.

La PRL incontra e si confronta con i nuovi approcci riabilitativi in un'ottica di integrazione, allo scopo di aprire nuove opportunità per lo sviluppo della reciprocità sociale, delle abilità prelinguistiche, linguistiche e pragmatiche.

Il dottor *Bonifacio* e la dottoressa *Gison* in un'ottica bio-psico-sociale ci illustreranno i loro modelli integrati sulla precocità, intensità e specificità degli interventi, anche attraverso l'analisi di sequenze video.

Nel pomeriggio professionisti PRL presenteranno alcuni casi clinici; seguirà una tavola rotonda in cui si discuterà della possibile integrazione dei diversi modelli con la formazione PRL.

## **COMITATO SCIENTIFICO E SEGRETERIA** **ORGANIZZATIVA:**

- **Dott.ssa STEFFENONI MARINA**, Presidente Istituto Chassagny psicologa e psicoterapeuta - (MI)
- **Dott.ssa DA ROLD AGNESE**, formatrice PRL e T.A., Logopedista Castelfranco Veneto (TV)
- **Dott.ssa CAPONE LAURA**, formatrice PRL, Logopedista - (MI)

[info.istitutochassagny@gmail.com](mailto:info.istitutochassagny@gmail.com) - tel.: 02/80888356

# CONGRESSO NAZIONALE ISTITUTO CHASSAGNY VERONA - 19.09.20

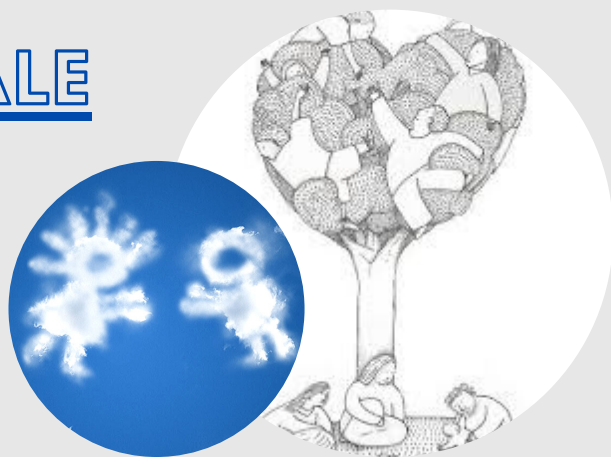

**PRERICHIESTI N.8 CREDITI ECM**

**SEDE: ISTITUTO "ALLE STIMATE", VIA DON G. BERTONI 2/A - VERONA**

## SCHEDA DI ISCRIZIONE:

(compilare in stampatello maiuscolo in ogni sua parte ed inviare alla Segreteria Organizzativa)

Cognome .....  
Nome .....  
Via ..... n. ....  
CAP ..... Città .....  
Provincia .....  
Cod. Fisc. ....  
e-mail .....  
Telef. ....  
Professione .....  
Pec .....  
Codice SDI .....

### Quote di iscrizione :

#### - **SOCI:**

60 € iscrizione corso  
(+40€ quota associativa)

#### - **NON SOCI:**

50 € studenti  
100 € + iva 22% (entro il 31 luglio)  
120 € + iva 22% (dopo il 31 luglio)

Sono esenti dall' IVA solo gli Enti Pubblici che versano la quota di iscrizione ai propri dipendenti.

Totale pagato: € .....

Fattura  Ricevuta

intestata a:

Nome/Ente .....  
Indirizzo .....  
Pec .....  
Partita IVA .....  
Cod. Ag. Entrate .....

Autorizzo il trattamento dei miei dati personali per fini scientifici ai limiti del Dlgs 196/2003, art. 13

Data .....

Firma .....

## PROGRAMMA:

- 9:00** Registrazione  
**9.15** Apertura dei Lavori: **Dott.ssa A. DA ROLD**  
**9.30** **DAL PROFILO DI SVILUPPO ALL'INDIVIDUAZIONE DEGLI OBIETTIVI TERAPEUTICI, STRUTTURAZIONE DEL CONTESTO AMBIENTE E INCLUSIONE DELLA FAMIGLIA NEI DISTURBI DELLO SPETTRO AUTISTICO**  
Presentazione di Video sessione di gioco adulto-bambino  
**DOTTOR ANDREA BONIFACIO, DOTT.SSA G. GISON**  
**12:30** Discussione  
**13:30** Pausa pranzo  
**14:30** **PRESENTAZIONE di CASI CLINICI: LAVORO in GRUPPI LA PRL NELLA PRESA IN CARICO DEI BAMBINI CON DISTURBO DELLO SPETTRO AUTISTICO:**  
**DOTT.SSA G. ACCARDI, LOG. S. MENIN, DOTT.SSA D. MESEROLI**  
**16:00** TAVOLA ROTONDA  
**DOTT.SSA M. STEFFENONI, DOTT.SSA A. DA ROLD, DOTT.SSA M. GREGORAT, DOTT.SSA L. CAPONE**  
**17:30** **Compilazione del Questionario ECM e Chiusura Lavori**  
**Dott.ssa STEFFENONI, Dott.ssa. DA ROLD**  
**18:00** **Assemblea dei Soci dell'Istituto**

## INTERVERRANNO:

- **Dott. Andrea Bonifacio** - TNPEE – Psicologo, Psicoterapeuta Trainer modello PACT
- **Dott.ssa Giovanna Gison** - TNPEE – Dottore in Psicologia Trainer modello PACT
- **Dott.ssa M. Steffenoni** - Presid. Ist.Chassagny - Psicol. Psicoter.
- **Dott.ssa Agnese Da Rold** - formatrice PRL e T.A., Logopedista
- **Dott.ssa Capone Laura** - formatrice PRL - Logopedista (MI)
- **Dott.ssa Magda Gregorat** - Log. PRL socia Ist. Chass. - Docente Università di Trieste
- **Dott.ssa Gaetana ACCARDI** - Logopedista PRL - socia Ist. Chass.
- **Dott.ssa Stefania MENINI** - Logopedista PRL - socia Ist. Chass.
- **Dott.ssa Diana MESEROLI** - Logopedista PRL - socia Ist. Chass. \_